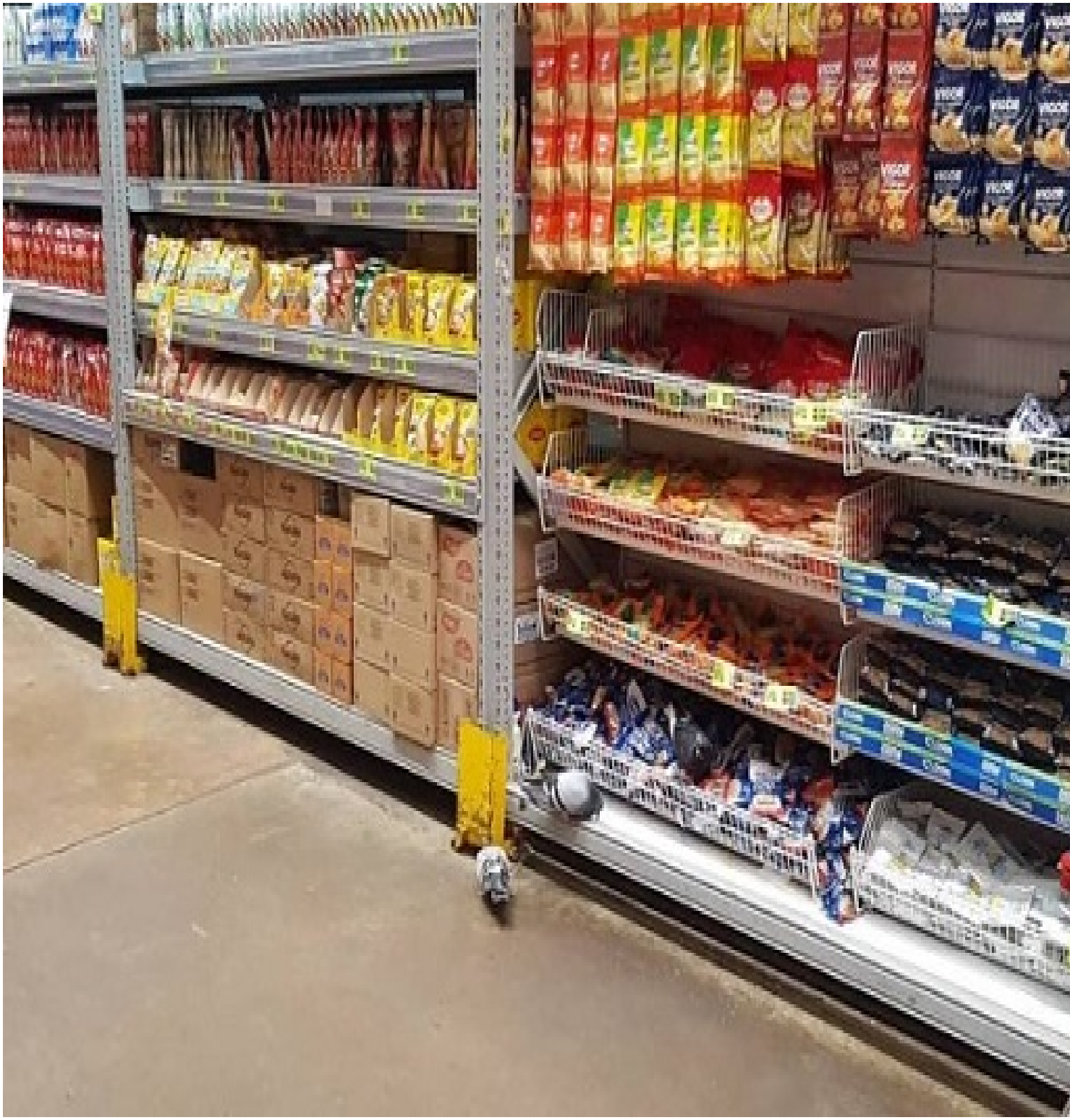

17/9/2020

Clientes de uma atacadista, localizada no Pistão Sul, em Taguatinga, ficaram assustados e

flagraram a presença de pombos no interior do estabelecimento. A cena foi registrada por uma testemunha, que preferiu não se identificar, e divulgada nas redes sociais. De acordo com consumidores, as aves se alimentavam de queijo parmesão ralado exposto para vendas na estante de um dos corredores. “Estava fazendo compras e me deparei com três pombos andando sobre o alimento e fiquei impressionado. Procurei por um funcionário e ele me respondeu que eles estavam com esse problema naquele setor e já haviam contratado uma empresa para acabar com os pombos”, contou. O cliente disse que reclamou do risco de contaminação e doenças para os frequentadores do mercado. Então, o funcionário do estabelecimento chamou outro trabalhador do atacadão para ajudá-lo a retirar os pombos de lá. No entanto, o produto continuou no mesmo lugar. "O meu interesse em registrar o caso é para que esse problema seja resolvido. Até mesmo provocar os órgãos de fiscalização para identificar as condições”, acrescentou. A atacadista não se pronunciou sobre o assunto.
Texto: Francisco Welson Ximenes
Foto: Reprodução/Internet