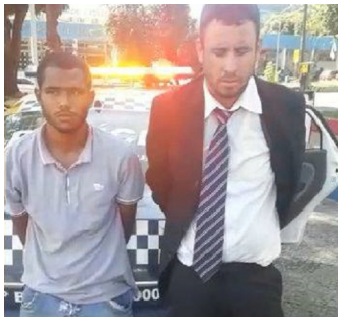

9/6/2018

Três homens foram presos após invadirem a loja Fujioka do centro de Taguatinga. Eles levaram diversos produtos, além de dinheiro. Rapidamente, populares acionaram uma viatura da Polícia Militar que estava na Praça do Relógio, bem ao lado. Os policiais receberam informação de que os bandidos tinham tentado fugir pelo metrô. Eles chegaram a parar e revistar quatro vagões. Mas nada encontraram. Em seguida, a equipe comandada pelo subtenente Antônio Carlos fechou o trânsito no centro e conseguiu prender os criminosos, que estavam em um Kadett. Um deles usava terno. Entre os itens localizados com os suspeitos, estava um revólver calibre 38.

Texto: Francisco Welson Ximenes

Foto: Divulgação/PMDF